新北市立光榮國民中學

111學年度第一學期
家庭教育委員會

輔導處

新北市立光榮國民中學
111學年度家庭教育實施計畫
（重點說明）

一、本學期親職講座

（一）葉老師親子教育成長營 葉明修

（二）講題：如何成為高能量溝通高手

（三）時間：111年11月24日(四)19：00-21：00

（四）參加人數：6人（目標家長1人）

演講方式生活化、實用。溝通不容易，可以多開課。

（五）下學期規劃：夫妻關係與親子溝通

★若有老師有建議的主題與推薦的講師，也可與輔導組反應。

二、本學期專輔講座

（一）對象：七年級學生

（二）講題：以性平、網路成癮等進行基礎觀念及輔導處所提供的協助進行宣講。

（三）時間： 111年12月1日(三)第六節

三、防疫期間後的家庭訪問

（一）以多元方式（含家訪、電訪、家長日、家長到校等）進行。

（二）導師、學輔人員、社工師

（三）相關人員皆責成紀錄

（四）每月將收到的導師家訪紀錄表，在導報上與導師做確認。

協助事項

- 請**教務處**持續在課發會中協助檢視各領域教材是否融入家庭教育議題。
- 近幾年的檢核工作鎖定在「融入教學」，請各位老師協助家庭教育相關教學活動。輔導組也會將可以提供的教學資源放置校網專區。
- 相關家庭教育研習**線上化**，可上校網「家庭教育」專欄參閱。
- 最新訊息：下學期開始，將擴大檢核家庭教育項目研習為「全校教師」，行政會盡量將相關主題合併計算，但部分不足時數將請老師線上參與。

感謝大家對於學生的關心與用心
您的鼓勵與陪伴，讓學生快樂成長!

新北市立光榮國民中學111學年度第一學期
家庭教育工作執行小組會議

◆時間：112年01月9日（星期一）12:35

◆地點：光榮樓三樓會議室

編號	職　別	職　　稱	姓　名	簽　到
1	召集人	校　　長	黃居正	黃居正
2	執行秘書	輔導主任	黃文伶	黃文伶
3	委　員	教務主任	陳瓊如	陳瓊如
4	委　員	學務主任	蔡國威	蔡國威
5	委　員	總務主任	蔡惠芳	蔡惠芳
6	委　員	訓育組長	林婉郁	林婉郁
7	委　員	資料組長	李悄君	李悄君
8	委　員	教師會代表	王秋祥	王秋祥
9	委　員	七年級級導師	林欣怡	班務處理，另行轉知。
10	委　員	八年級級導師	洪育蔓	[illegible]
11	委　員	九年級級導師	張毓晏	張毓晏
12	委　員	家長會代表	楊木貴	楊木貴
13	委員兼幹事	輔導組長	李宜純	李宜純

新北市立光榮國民中學111學年度第一學期
家庭教育工作執行小組會議

時間：112年1月9日（一）12：45-12：55

地點：光榮樓三樓會議室

討論事項：說明111學年度第一學期家庭教育之推展工作執行狀況

主席：黃居正　　紀錄：李宜純

出席人員：如簽到表

會議內容：

一、主席報告

感謝各位協助，使得學校各項家庭教育工作順利推動，今天召開111學年度第一學期的期末會議，在檢視本學期運作情形，以做為下學期改進之依據，並請大家提供各項活動建議，以規劃家庭教育活動。

二、工作報告

1. 下學期將進行檢核填報，目前新增列管全校教師有關家庭教育研習時數，需要老師協助之處將另行公告。
2. 因應防疫期間至今開放多元方式進行家庭訪問，可以家訪、店訪、家長日、家長到校皆可核算。
3. 本學期親職講座參加人數6人中目標家長1人。目前還是會逐一打電話邀請確認，另外因應近幾年家長婚姻關係不穩影響案生愈來愈多，且家長建議可以繼續辦理溝通議題，下學期也將鎖定本議題，並另外邀請現代婦女教育基金會協助。預計會在2月確認。

三、臨時動議

1. 請委員協助鼓勵各班導師或目標家長，參加校內舉辦的親職講座，並請輔導教師協助鼓勵目標家長及學生，協助三重區家長及孩子在親職教育、親子溝通上更加流暢順利。

輔導組　　輔導主任　　校長

教師兼輔導組長 李宜純　　教師兼輔導主任 黃文伶　　新北市立光榮國民中學校長 黃居正

新北市立光榮國民中學

111學年度第二學期期初
家庭教育委員會

輔導處

新北市立光榮國民中學
111學年度家庭教育實施計畫
（重點說明，其餘參閱計畫）

重點說明

一、家長日活動

（一）資料組統籌

（二）鼓勵家長到校面談，實際了解學生在校狀況。

（三）透過書面資料、聯絡簿等方式促進親師溝通。

重點說明

二、本學期**線上**親職講座

（一）現代婦女教育基金會 莊怡萱 社工師

（二）講題：爸媽不暴走，孩子正成長

（三）時間：**112年5月11日(四)**

19：00-21：00

重點說明

三、本學期專輔講座

（一）對象：七、八年級學生

（二）講題：將依據本屆學生狀況調整宣講。

（三）時間：112年6月29日(四)第七節

重點說明

四、家庭訪問形式放寬

（一）以多元方式（含家、電訪）進行。

（二）導師、學輔人員、社工師

（三）責成紀錄

協助事項

- 請**教務處**持續在課發會中協助檢視各領域教材是否融入家庭教育議題，並將家庭教育列為討論議題。
- 請各位老師協助推廣家庭教育相關活動。
- 相關家庭教育研習**線上化**，可上校網「家庭教育」專欄參閱。
- 五月開始，進行家庭教育成果線上化。若有可融合項目，再請委員協助。

感謝大家對於學生的關心與用心
您的鼓勵與陪伴，讓學生快樂成長!

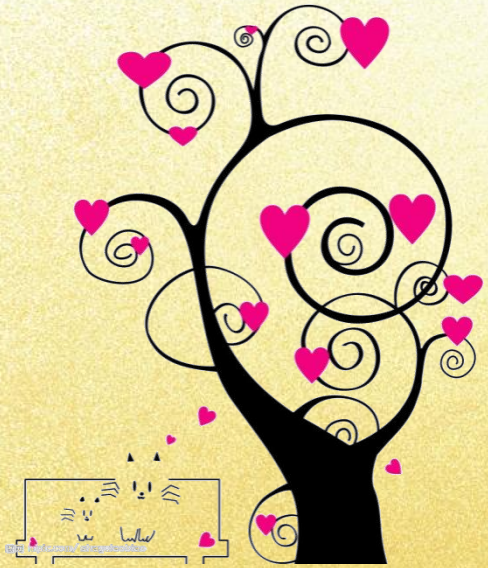

新北市立光榮國民中學111學年度第二學期
家庭教育工作執行小組會議

◆時間：112年3月7日（星期二）12:30

◆地點：光榮樓三樓會議室

編號	職　別	職　　稱	姓　名	簽　到
1	召集人	校　　長	黃居正	
2	執行秘書	輔導主任	黃文伶	黃文伶
3	委　員	教務主任	陳瓊如	陳瓊如
4	委　員	學務主任	蔡國威	蔡國威
5	委　員	總務主任	蔡惠芳	蔡惠芳
6	委　員	訓育組長	林婉郁	
7	委　員	資料組長	李悄君	公假
8	委　員	教師會代表	王秋祥	
9	委　員	七年級級導師	林欣怡	林欣怡
10	委　員	八年級級導師	洪育蔓	
11	委　員	九年級級導師	張毓晏	張毓晏
12	委　員	家長會代表	楊木貴	楊木貴
13	委員兼幹事	輔導組長	李宜純	李宜純

新北市立光榮國民中學111學年度第二學期
家庭教育工作執行小組會議

時間：112年3月1日（二）12：35-12：55

地點：光榮樓三樓會議室

討論事項：說明111學年度第二學期家庭教育之推展工作執行狀況

主席：黃居正　　紀錄：李宜純

出席人員：如簽到表

會議內容：

一、主席報告

感謝各位協助，使得學校各項家庭教育工作順利推動，今天召開111學年度第二學期的期初會議，在檢視本學期運作情形，以做為下學期改進之依據，並請大家提供各項活動建議，以規劃家庭教育活動。

二、工作報告

1. 本學期重點工作除計畫表列之外，也將處理成果報告，屆時請各處室協助提供相關資料。

2. 本學期除了各處室規劃之相關活動外，期以家庭議題融入各領域教學，協助學生建立健康的家庭觀念。

3. 本學期親職講座在5月11日（四）晚上辦理，講題為「爸媽不暴走，孩子正成長」，主軸為協助案家在教養孩子上面所遭遇的夫妻溝通議題。講師為現代婦女教育基金會莊怡萱社工師，講師參與過非常多家事法庭，會有許多實務經驗能分享。屆時請委員鼓勵目標家長參加，輔導組也會發函至三重區國中小。

三、臨時動議

1. 請委員協助鼓勵各班導師或目標家長，參加校內舉辦的親職講座，並請輔導教師協助鼓勵目標家長及學生，協助三重區家長及孩子在親職教育、親子溝通上更加流暢順利。

輔導組 教師兼輔導組長 李宜純　　輔導主任 教師兼輔導主任 黃文伶　　校長 新北市立光榮國民中學校長 黃居正